

ACADÉMIE DE VERSAILLES

*Liberté
Égalité
Fraternité*

Hauts de Seine(92)

Bassin Vallée Sud
Grand Paris

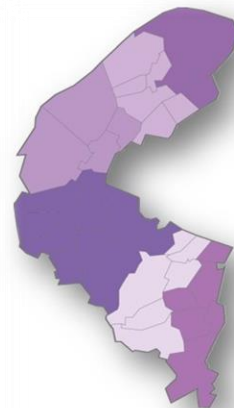

Semaine de la Voie Professionnelle

Carte des formations, paysage
économique, métiers porteurs et
ressources

Novembre 2022

1

Les formations après la 3ème dans le bassin
d'éducation des **Hauts de Seine**

2

Le paysage économique : bassin d'emploi

3

Les métiers attendus et perspectives

4

Les métiers en évolution

5

Pour aller plus loin : les ressources

Les formations présentes dans le bassin d'éducation après la 3ème

Formations
BAC
PRO

Services aux personnes (santé, social)	LP Théodore Monod	Antony	ACCOMPAGNEMENT SOINS-SERVICES A LA PERSONNE
Hôtellerie, restauration, tourisme	LP Théodore Monod	Antony	METIERS HOTELLERIE & RESTAURATION
Commerce, Vente	LP Théodore Monod	Antony	METIERS RELATION CLIENT
Technologies industrielles	LP Léonard de Vinci	Bagneux	METIERS PILOTE MAINTENANCES INSTALLATIONS AUTOMATISEES
Technologies industrielles	LP Léonard de Vinci	Bagneux	METIERS TRANSITION NUMERIQUE & ENERGETIQUE
Technologies industrielles	LP Jean Monnet	Montrouge	METIERS CONSTRUCTION DURABLE BATIMENT & TRAVAUX PUBLICS
Génie civil, construction, bois	LP Jean Monnet	Montrouge	METIERS ETUDE & MODELISATION NUMERIQUE
Finances, comptabilité	LP Jean Monnet	MONTROUGE	METIERS GESTION ADMINISTRATION TRANSPORT & LOGISTIQUE
Finances, comptabilité	LPo Florian	Sceaux	METIERS GESTION ADMINISTRATION TRANSPORT & LOGISTIQUE
Commerce, Vente	LPo Florian	Sceaux	METIERS RELATION CLIENT
Coiffure esthétique	LPo Florian	Sceaux	AMETIERS BEAUTE & BIEN-ETRE
Technologies industrielles	LPo Jean Jaurès	Châtenay-Malabry	METIERS TRANSITION NUMERIQUE & ENERGETIQUE
Services aux personnes (santé, social)	LPo Jean Jaurès	Châtenay-Malabry	ACCOMPAGNEMENT SOINS-SERVICES A LA PERSONNE
Services aux personnes (santé, social)	LPo Jean Jaurès	Châtenay-Malabry	ANIMATION ENFANCE & PERSONNES AGEES
Technologies industrielles	LP Louis Girard	Malakoff	METIERS TRANSITION NUMERIQUE & ENERGETIQUE
Technologies industrielles	LP Louis Girard	Malakoff	METIERS REALISATION D'ENSEMBLES MECANIKES INDUSTRIELS
Mécanique et structures métalliques	LP Louis Girard	Malakoff	METIERS MAINTENANCE MATERIELS & VEHICULES
Services aux personnes (santé, social)	LP Louis Dardenne	Vanves	ACCOMPAGNEMENT SOINS-SERVICES A LA PERSONNE
Finances, comptabilité	LP Louis Dardenne	Vanves	METIERS GESTION ADMINISTRATION TRANSPORT & LOGISTIQUE
Commerce, Vente	LP Louis Dardenne	Vanves	METIERS RELATION CLIENT

Certaines formations peuvent être proposées en apprentissage dans les lycées :
<https://cfa-academie-versailles.fr/7-le-cfa-academie/presentation>

<http://acver.fr/artovoiepro>

Les formations présentes dans le bassin d'éducation après la 3ème

Formations CAP

Services aux personnes (santé, social)	LP Théodore Monod	Antony	ACCOMPAGNEMENT EDUCATIF PETITE ENFANCE
Hôtellerie, restauration, tourisme	LP Théodore Monod	Antony	COMMERCE & SERVICE HOTEL-CAFE-RESTAURANT
Hôtellerie, restauration, tourisme	LP Théodore Monod	Antony	ASSISTANCE TECHNIQUE EN MILIEUX FAMILIALE & COLLECTIF
Commerce, Vente	LP Théodore Monod	Antony	EQUIPIER POLYVALENT DU COMMERCE
Alimentation et agroalimentaire transformation	LP Théodore Monod	Antony	CUISINE
Services à la collectivité (sécurité, nettoyage)	LP Léonard de Vinci	Bagneux	AGENT DE SECURITE
Electricité, électronique	LP Léonard de Vinci	Bagneux	ELECTRICIEN
Génie civil, construction, bois	LP Jean Monnet	Montrouge	PEINTRE APPLICATEUR REVETEMENTS
Génie civil, construction, bois	LP Jean Monnet	Montrouge	MACON
Génie civil, construction, bois	LP Jean Monnet	Montrouge	COUVREUR
Energie, chimie, métallurgie	LP Jean Monnet	Montrouge	MONTEUR INSTALLATIONS THERMIQUES
Commerce, Vente	LPo Florian	Sceaux	EQUIPIER POLYVALENT DU COMMERCE
Coiffure esthétique	LPo Florian	Sceaux	ESTHETIQUE COSMETIQUE PARFUMERIE
Electricité, électronique	LPo Jean Jaurès	Châtenay-Malabry	ELECTRICIEN
Alimentation et agroalimentaire transformation	LPo Jean Jaurès	Châtenay-Malabry	PRODUCTION & SERVICE EN RESTAURATION
Mécanique et structures métalliques	LP Louis Girard	Malakoff	MAINTENANCE VOITURE PARTICULIERE
Services aux personnes (santé, social)	LP Louis Dardenne	Vanves	ACCOMPAGNEMENT EDUCATIF PETITE ENFANCE

Les diplômes préparés par familles de métiers

Familles de métiers <https://eduscol.education.fr/document/6047/download>

Le paysage économique dans le bassin d'emploi

L'emploi salarié par bassin

Pour connaître les données d'un bassin, sélectionnez-le dans la carte ci-dessous.

La sélection sera active pour tous les graphiques et tableaux de la page, à l'exception des données sur les tailles d'établissement.

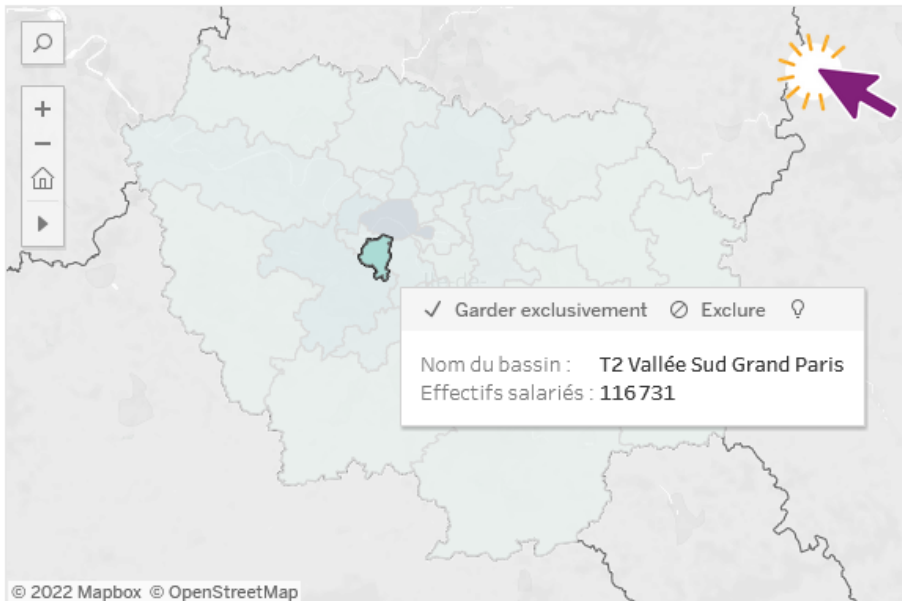

L'emploi salarié par secteur d'activité (NA38)

Commerce ; réparation d'automobiles et de motocycles	Activités de services administratifs et de soutien	Hébergement médico-social et social et action sociale sans hébergement		Transports et
Activités financières et d'assurance	Construction	Activités pour la santé humaine		
Activités juridiques, comptables, de gestion, d'architecture, d'ingénierie, de contrôle et d'analyses	Fabrication de matériels de transport	Autres activités de		
Activités informatiques et services d'information	Edition, audiovisuel et diffusion			

Source : <https://www.defi-metiers.fr/tdb-bassins-emploi-formation>

Les métiers attendus dans le bassin économique

Données BMO 2022

<https://statistiques.pole-emploi.org/bmo/>

Métier	Projets de recrutement
Ingén. et cadres d'étude, R&D en informatique, chefs de projets informatiques	8 080
Aides et apprentis de cuisine, employés polyvalents de la restauration	2 760
Artistes (musique, danse, spectacles)	2 500
Agents d'entretien de locaux	2 370
Cadres administratifs, comptables et financiers (hors juristes)	2 330
Attachés commerciaux	2 320
Agents de sécurité et de surveillance	2 250
Aides-soignants	2 040

Capture rectangulaire

Les créations d'entreprises dans le département en 2021

Les créations d'entreprises

<https://statistiques-locales.insee.fr>

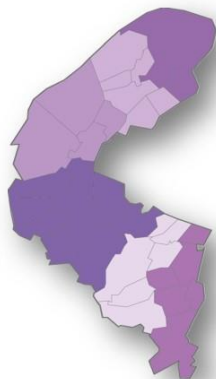

	Nombre		%	
	Hauts-de-Seine	France	Hauts-de-Seine	France
Industrie manufacturière, industries extractives et autres	946	63 672	2,5	5,7
Construction	1 553	94 721	4,1	8,5
Commerce de gros et de détail, transports, hébergement et restauration	9 949	343 532	26,2	30,9
Information et communication	3 782	58 067	10,0	5,2
Activités financières et d'assurance	1 446	31 115	3,8	2,8
Activités immobilières	1 743	50 161	4,6	4,5
Activités spécialisées, scientifiques et techniques et activités de services administratifs et de soutien	11 943	249 014	31,4	22,4
Administration publique, enseignement, santé humaine et action sociale	3 691	105 293	9,7	9,5
Autres activités de services	2 942	114 640	7,7	10,3
Total	37 995	1 110 215	100,0	100,0

Source : Insee, Répertoire des entreprises et des établissements (REE) - 2021

Champ : activités marchandes hors agriculture.

Quelles perspectives dans votre département ?

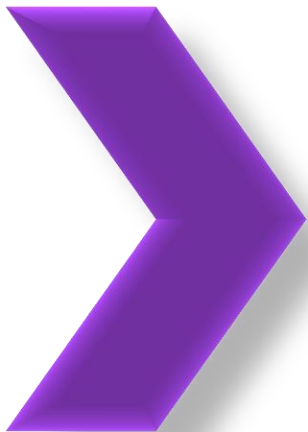
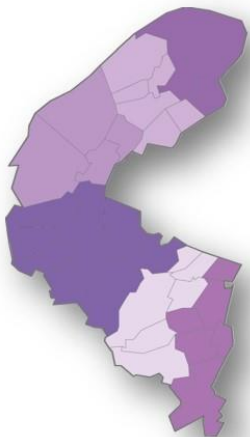

- Taux de chômage faible 6% au T3 2022
- Activités de commerce, de services administratifs et de soutien prédominantes

- Plus important quartier d'affaires (1500 sièges sociaux)
- Forte présence du secteur tertiaire

Quelques groupes recruteurs

- Monoprix
- Suez
- Sopra Storia
- Sodexo

Source : Insee, Hellowork

Des domaines porteurs

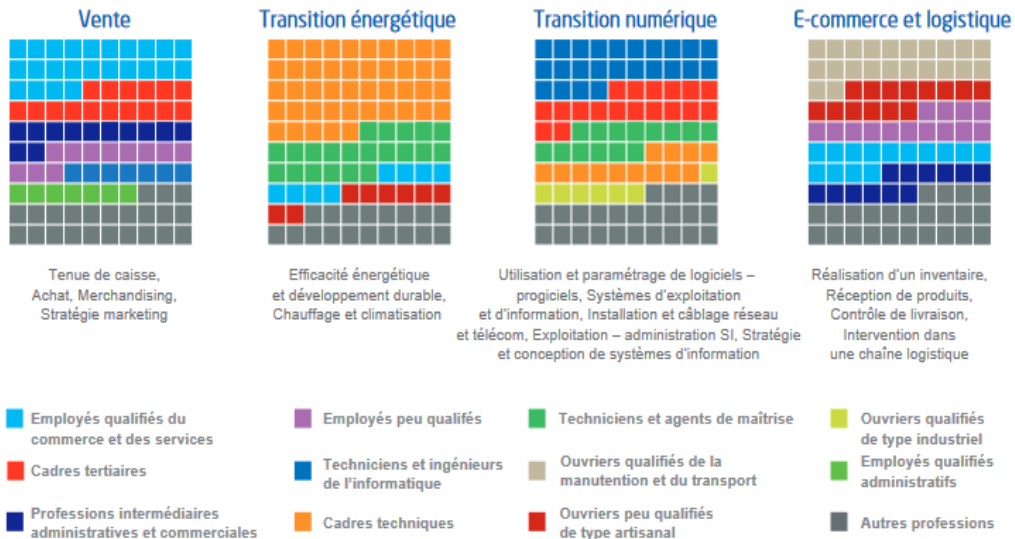

Quelques secteurs d'activité créateurs d'emploi à l'horizon de **2030** en Ile de France

Conseil et assistance

Construction

Santé, action sociale

Distribution

Transports

<https://www.strategie.gouv.fr/sites/strategie.gouv.fr/files/atoms/files/fs-2021-na-101-cartographie-competences-metiers-mai.pdf>

Prospective des Métiers et Qualifications
Source DARES France Stratégie

GESTIONNAIRE DE LA SÉCURITÉ DES DONNÉES, DES RÉSEAUX ET DES SYSTÈMES

PLOMBIER CHAUFFAGISTE

PRÉPARATEUR EN DÉCONSTRUCTION

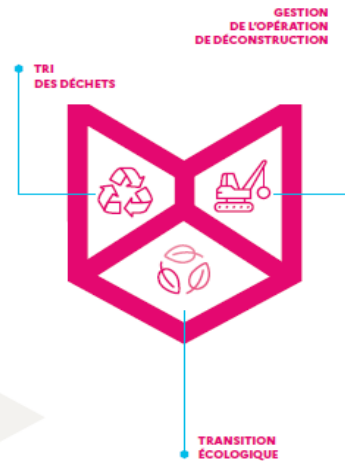

TECHNICIEN D'INSTALLATION ET DE MAINTENANCE DE SYSTÈMES ÉNERGÉTIQUES

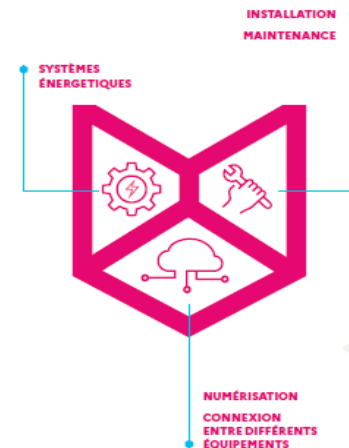

COUVREUR

MODERNISATION DES RÉSEAUX
ET INFRASTRUCTURES
RESTAURATION
DU PATRIMOINE

TRANSITION ÉCOLOGIQUE
ISOLATION
PANNEAUX SOLAIRES

SERRURIER MÉTALLIER

DESSIN, MESURE,
DÉCOUPAGE DU MÉTAL

MODERNISATION DES RÉSEAUX
ET INFRASTRUCTURES
RESTAURATION DU PATRIMOINE

TRANSITION ÉCOLOGIQUE

AGENT VALORISTE DES BIENS DE CONSOMMATION COURANTE

MISE EN PLACE DE
NOUVELLES OBLIGATIONS
AU NIVEAU DES TERRITOIRES

RÉEMPLOI

LIEN SOCIAL

TECHNICIEN- CHEF DE PROJET EN RÉNOVATION ÉNERGÉTIQUE

PARTICIPATION
À LA CONCEPTION
ET PRÉPARATION
DU CHANTIER

TRANSITION
ÉCOLOGIQUE
RESPONSABLE SOBRIÉTÉ
ÉNERGÉTIQUE

MODERNISATION DES RÉSEAUX
ET INFRASTRUCTURES
RÉNOVATION

Pour aller plus loin : les ressources

Portail Oriane de la Région Ile de France

<https://www.oriane.info/>

Pour aller plus loin : les ressources

Les outils de l'Académie de Versailles

<https://voie-professionnelle.ac-versailles.fr/semaine-des-lycees-professionnels>

- Red card:** 'Mon parcours dans la voie professionnelle' with a map icon.
- Light blue card:** 'Les établissements de la voie professionnelle' with a school building icon.
- Orange card:** 'La classe de 3ème prépa-métiers' with a document icon.
- Light blue card:** 'CAP ou Bac Pro ?' with a magnifying glass over a document icon.
- Orange card:** 'Après le CAP ou Bac Pro' with a graduation cap icon.
- Red card:** 'Témoignages d'élèves' with a laptop and play button icon.
- Red card:** 'Famille des métiers' with a gear icon.
- Video player:** A video thumbnail with a play button and the hashtag '#NouvelLyc...'

**La voie
professionnelle :**

<https://view.genial.ly/60237d296d07560d174f781e/>

Les outils de l'Académie de Versailles

Padlet « Réussir mon parcours d'orientation dans la voie professionnelle » :

https://padlet.com/Voie_Professionnelle_Versailles/dd0bvsvxy8hq0akms

Promotion des actions menées dans la voie professionnelle :

<https://voie-professionnelle.ac-versailles.fr>

Voie Professionnelle - Académie de Versailles - 6 mois

Réussir mon parcours d'orientation dans la voie professionnelle

La voie professionnelle dans l'académie de Versailles

SOMMAIRE

1. Orientation pour tous
2. Ressources nationales pour l'orientation en voie professionnelle
3. La voie professionnelle, une voie d'excellence et de choix de formation sous différents statuts (scolaire, apprentissage...)
4. Je suis en classe de troisième
5. Je découvre les formations professionnelles des établissements de l'académie de Versailles
6. Paroles d'élèves en Section pro...
7. La seconde professionnelle des Famille de Métiers
8. Je découvre les métiers des...

1. Orientation pour tous
Site ORIANE RÉGION IDF
oriane.info

2. Ressources nationales pour l'orientation en voie professionnelle
Etes-vous fait pour la voie pro ?
YouTube
LA VOIE PRO
Etes-vous fait pour la voie pro ?
CAP, Bac pro... la voie pro est pas forcément la filière plus connue

3. La voie professionnelle, une voie d'excellence et de choix de formation sous différents statuts (scolaire, apprentissage...)
greta.ac-versailles.fr
DAFCO de l'académie de Versailles - Accueil
Le réseau des GRETA

4. Je suis en classe de troisième
Live Métiers Chaine YOUTUBE Jobiri
#JobiRLpartenLive : des interviews vidéos métiers à découvrir sur JobiRL
Des Live métiers sur leur chaine YouTube vont être organisés durant le mois de mai de 11h à 11h30:
- les mardis et jeudis seront dédiés aux métiers des principales filières

À LA UNE

Je filme le métier qui me plaît

Le concours « Je filme le métier qui me plaît » est une expérience unique et originale qui permet de développer les compétences numériques des jeunes en participant activement à leur parcours d'orientation.

VIDÉO
Webinaire « Le chef d'œuvre dans la voie professionnelle »
Webinaire Chef-d'œuvre

MOTS CLÉS
Accompagnement renforcé Attestation de réussite intermédiaire Baccalauréat professionnel Brevet des métiers d'art Campus des métiers et des qualifications CAP CEFEP Chef d'œuvre Co-intervention Concours général des

DERNIERS ARTICLES

WorldSkills France
Plus grand concours des métiers au monde, le WorldSkills Competition est organisée tous les

Concours Vidéo INRS 2022 : « De l'école au travail »
L'INRS organise en partenariat

Pour aller plus loin : les ressources

La plateforme Inserjeunes

<https://www.inserjeunes.education.gouv.fr/diffusion/accueil>

Pour aller plus loin : la Competition des Métiers WorldSkills

<https://www.worldskills-france.org/>

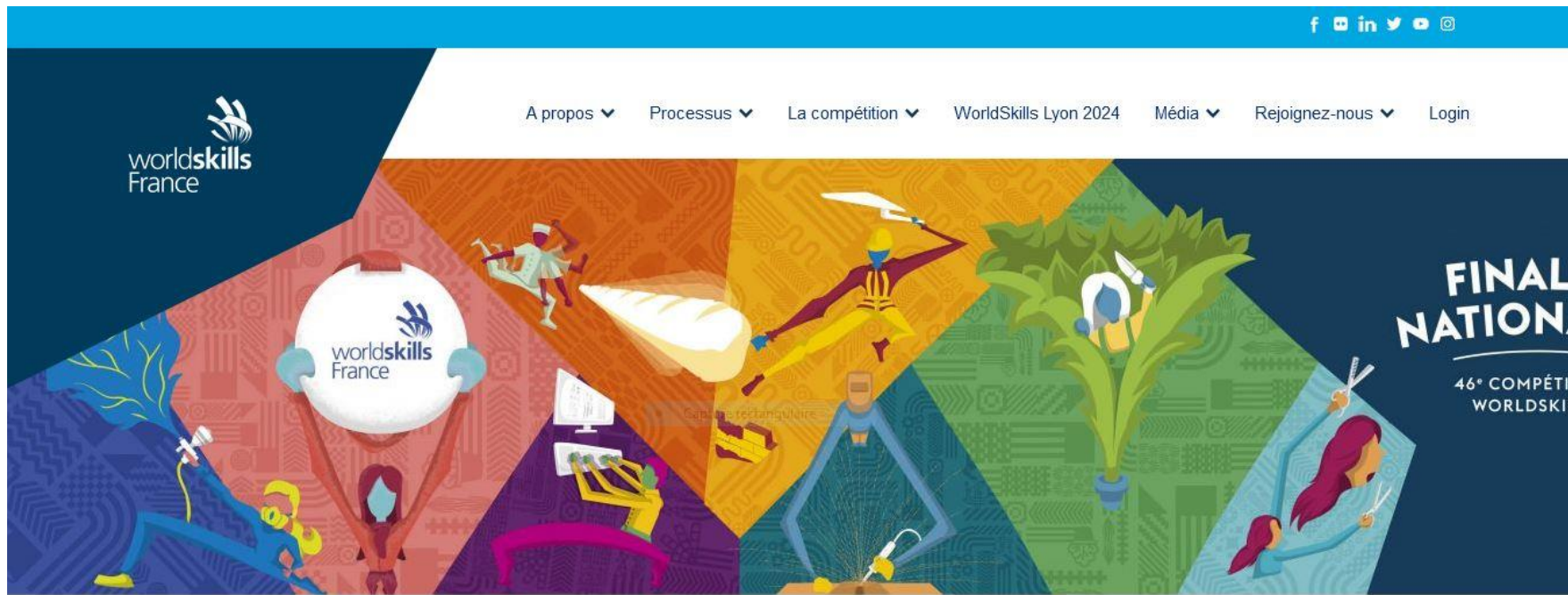

Découvrir les métiers du territoire du Grand Paris

Des outils pour vous guider dans les métiers du Grand Paris Express

03 Mars 2021

Partager

© Société du Grand Paris

La Société du Grand Paris propose différents outils pour découvrir les métiers du Grand Paris Express et leurs environnements de travail sur chantiers.

La construction du Grand Paris Express, le nouveau métro francilien, est considérée comme le plus grand projet urbain actuellement en cours en Europe. Ce sont 200 kilomètres de lignes qui vont venir doubler l'actuel réseau de transport et sortiront de terre. Désengorger Paris, relier les centralités ; voici quelques-unes des missions

Pour contribuer à sa création, environ 150 000 personnes sont mobilisées avec l'avancée des travaux. Le Grand Paris Express est un projet de grande envergure que ce soit pour les études et la conception de l'encadrement et l'accompagnement des chantiers.

LES MÉTIERS DU GRAND PARIS EXPRESS

AGENT ADMINISTRATIF H/F

Descriptif de poste

Carte d'identité métier

Missions principales

Étapes du métier

Société du Grand Paris

7323 abonnés

ACTUEL VIDEOS PLAYLISTS COMMUNAUTÉ CHAINES À PROPOS

Les premières images de votre futur métro des lignes 15, 16 et 17

112 574 vues · il y a 6 mois

Pour l'exploitation des lignes 15, 16 et 17 du Grand Paris Express, le de France Mobilités et la Société du Grand Paris ont commandé 183 nouvelles rames, conçues et fabriquées par Alstom.

Ces rames de grande capacité et 100% accessibles à tous pourront accueillir jusqu'à 1100 personnes en mode automatique.

SHARE LA SUITE

<https://www.defi-metiers.fr/breves/des-outils-pour-vous-guider-dans-les-metiers-du-grand-paris-express>

<https://www.youtube.com/channel/UCofh-A69kG5S0cxANpAYosA>

<https://www.societedugrandparis.fr/gpe/visiter-la-fabrique-du-metro>

Visiter La Fabrique du Métro

VISITER LA FABRIQUE DU MÉTRO

Choisissez votre visite et réservez en ligne

Adaptées à tous les publics, les visites sont conduites par des médiateurs qui s'adaptent à la typologie et à l'âge de votre groupe. Elles sont gratuites, d'une durée d'1h30, en français ou en anglais.

FERMETURE TEMPORAIRE
Compte tenu des recommandations sanitaires, la Fabrique du métro est fermée au public. Toutes les visites et manifestations sont annulées jusqu'à nouvel ordre.
Prenez soin de vous !

ÉVÉNEMENT

Prévoir

Jeu concours Chasse aux trésors virtuelle